Infoboekje scoutsjaar 2025-2026

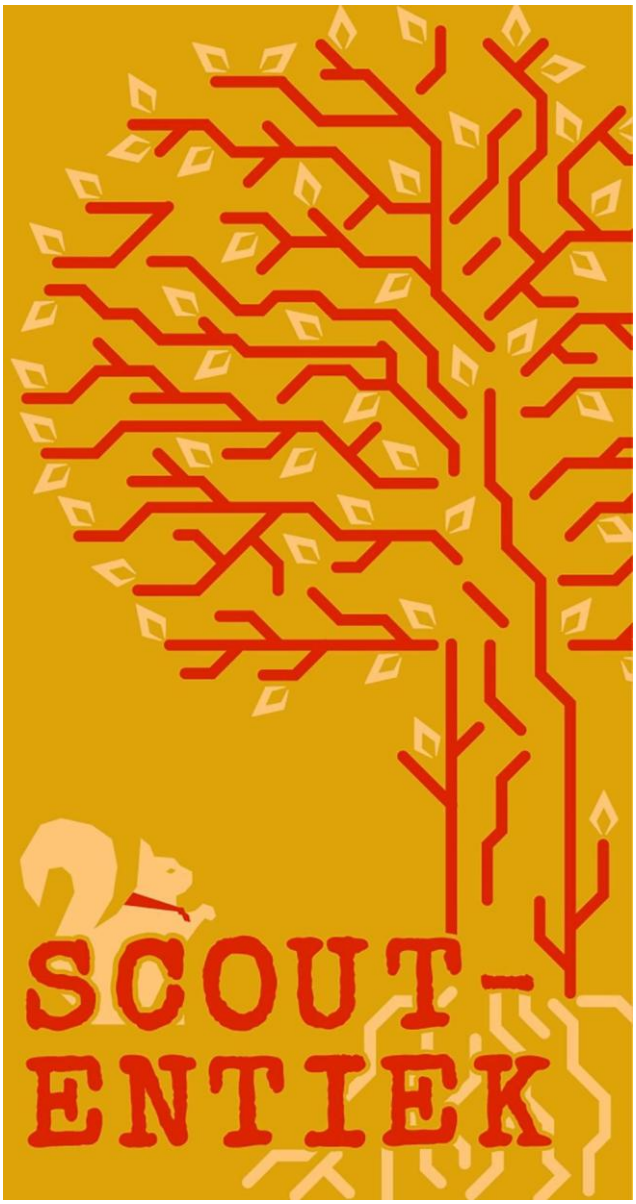

Liefste scout,

Met dit infoboekje trachten wij jou, mama en/of papa een beetje in te lichten over het nieuwe scoutsjaar. Ook dit jaar hebben wij er met de volledige leidingsploeg al mega veel goesting in om van de scouts een leuke speelstek, kortom een reuzeplek te maken!!

- Eerste scoutsvergadering -

Wij gaan van start op **zondag 28 september om 14u**. Alle kinderen en leiding stellen zich op in één grote vierkant formatie om de vergadering te starten. Dit doen we iedere keer wanneer we samenkomen. We openen daarna het vierkant met de nieuwe jaarkreet: Scout-enthiek!

Op de eerste scoutsvergadering voorziet de leiding traditioneel enkele kennismakingsspelletjes. Dit terwijl onze jin, de oudste tak, de handen uit de mouwen steekt om een epische overgang te sjorren. Die overgang zal op het einde van de dag zorgen voor een letterlijke en figuurlijke overgang van het oude naar het nieuwe scoutsjaar. Hierbij is kledij die vuil mag worden en reservekledij voor achteraf zeker aan te raden 😊

De scoutsvergadering eindigt **om 17u voor de kleine takken en om 17u30 voor de grote takken**. Deze wordt traditiegewijs afgesloten met een vierkant binnen eigen tak. Na de eerste vergadering hebben wij nog een diavoorstelling voorzien op de slaapzolder met de foto's van de kampen van afgelopen zomer. Wij voorzien ook frisse drankjes aan onze minibar op hetzelfde moment.

- Kort overzicht van de takken, hun uren en uniform -

- Kapoenen	14u tot 17u	Enkel scoutsdas
- Kabouters	14u tot 17u	Scoutshemd + scoutsdas
- Welpen	14u tot 17u	Scoutshemd + scoutsdas
- Jonggivers	14u tot 17u30	Groene broek + scoutshemd + scoutsdas
- Pioniers	14u tot 17u30	Groene broek + scoutshemd + scoutsdas
- Givers	14u tot 17u30	Groene broek + scoutshemd + scoutsdas
- Jin	14u tot 18u	Groene broek + scoutshemd + scoutsdas

- leeftijdsverdeling per tak –

- Kapoenen	2 jaar	1ste en 2de leerjaar
- Kabouters	3 jaar	3de, 4de en 5de leerjaar
- Welpen	3 jaar	3de, 4de en 5de leerjaar
- Jonggivers	2 jaar	6de leerjaar en 1ste middelbaar
- Pioniers	2 jaar	2de en 3de middelbaar
- Givers	2 jaar	4de en 5de middelbaar
- Jin	1 jaar	6de middelbaar

- Belangrijke contactgegevens -

Groepsleiding:

Simon Rogiers	0478 71 29 08
Evi Steyaert	0477 84 24 27
Loïc Vander Haeghen	0472 93 17 84
Janne Van Oostende	0468 48 50 64

Takleiding:

Kapoenen – Lotte Geirnaert	0472 11 44 02
Kabouters – Olivia Van Hove	0471 60 27 45
Welpen – Warre Geirnaert	0472 88 72 90
Jonggivers – Warre Vanacker	0477 64 34 39
Pioniers – Eva De Vos	0472 92 75 91
Givers – Elmar Baisier	0483 74 23 17
Jin – Juul De Groote	0470 67 37 33

- ***Nieuwe inschrijvingen en ons ledenbeleid -***

Wil jij als nieuw lid starten dit jaar? Dan mag jij 3x proberen! Zo kan je ontdekken of scouting iets voor jou is. Tijdens deze proefperiode, hoef je dus nog geen inschrijvingsgeld te betalen. In het geval dat scouts toch niet aan jou besteed is, laat dit graag aan ons weten. Zo komt er een plaatsje vrij en kunnen we een ander kindje gelukkig maken!

Normaal gezien is het zo dat je doorheen het jaar een vriendje of vriendinnetje mag meenemen die dan 3x mag proberen. Door de opnieuw grote inschrijvingsstroom dit jaar, is dit niet meer mogelijk. Een vriendje, vriendinnetje, broertje of zusje, mag zich wel steeds aanmelden bij onze groepsadministratie. Dit doe je via het tabblad 'lid worden' op onze website.

We willen er ook dit jaar op toezien dat er niet onnodig kindjes staan ingeschreven en op die manier plaatsjes ophouden voor anderen. Hiervoor hebben we een minimale opkomstplicht ingevoerd. Dit wil zeggen dat je **minstens 10 keer dit jaar aanwezig** bent tijdens een activiteit. Dit is een maatregel die we niet graag invoeren, maar we moeten helaas streng zijn om ons ledenbeleid te kunnen blijven handhaven.

- Paskoffer -

Als je nog extra scoutskleren nodig hebt is de paskoffer het ideale moment. **De paskoffer vindt plaats voor en na de 2de scoutsvergadering op 5 oktober.** Wij laten dan een selectie aan kleren naar ons lokaal komen die jullie dan kunnen passen om erachter te komen welke maten jullie hebben. Hierna bestellen wij dan bij de Hopper de kleren in de maten die jullie hebben doorgegeven.

- Lidgeld en scouting op maat -

Voor een volledig scoutsjaar, exclusief kampen, weekends en buitengewone activiteiten, betaal je bij ons **€70**. Gelieve dit over te schrijven naar **BE66 0682 2173 3943 – SCOUTS MELSEN**, met als mededeling **NAAM LID**. Door verschillende factoren, zoals inflatie, indexering en vooral stijgende kosten van de verzekering hebben wij ons lidgeld moeten verhogen met €20. Naast de verzekering wordt het overige deel van het inschrijvingsgeld gebruikt als takkas en gaat vnl. naar vieruurtjes, extra kosten voor spelletjes (bv. waterballonnen) en een verrassingsactiviteit op kamp. Voor kampen en weekends worden extra kosten aangerekend, die kunnen verschillen van tak tot tak.

Wij begrijpen dat een scoutsjaar voor velen een grote kost kan zijn en proberen die dan ook zo laag mogelijk te houden. Maar om er echt zeker van te zijn dat iedereen volwaardig aan scouting kan doen en de stap naar onze scouts zo laagdrempelig mogelijk te houden, bestaan er initiatieven die dit mogelijk maken, zogenaamd 'scouting op maat'. Dit zijn 4 maatregelen, gesteund door Scouts en Gidsen Vlaanderen, die financiële drempels proberen weg te werken, zijnde:

Verminderd lidgeld: het inschrijvingsgeld bedraagt **€15** voor een volledig jaar, excl. buitengewone activiteiten. Dit doe je door simpelweg het vinkje aan te klikken in de groepsadministratie, of door een berichtje te sturen naar Simon (0478 71 29 08)

- Het voordeel is dat hier geen administratieve rompslomp bij komt kijken!

- **Uniform op maat:** wij bieden kindjes die het financieel wat moeilijker hebben graag tweedehands kledij aan. Uiteraard wil je jouw kind ook eens volledig in het nieuw zien. Via deze maatregel krijg je tot 60% korting op kledij die je aankoopt in een Hopper scoutswinkel. Dit gebeurt automatisch wanneer je het vinkje in de groepsadministratie aanklikt!

- **Kampen op maat:** Ook voor kampen en weekends bestaat een verminderd tarief om ook de kans te bieden aan diegenen die anders niet kunnen meegaan vanwege het hoge standaardtarief. Hiervoor kan je steeds terecht bij de groepsleiding!

- **Verblijf op maat:** Bij het huren van een Hopper jeugdverblijf, drukt men de prijs door een plafond in te voeren bij de totaalprijs. Dit is een maatregel die vooral gericht is aan onze leiding om hen aan te bevelen te kiezen voor zo'n verblijf!

- Ongevallen en verzekeringen -

- Raakt jouw kind betrokken bij een lichamelijk ongeval? Dan komt onze verzekeraar van Scouts & Gidsen Vlaanderen tussen. Is het dus zo dat er een zorgverstrekker (arts, specialist, apotheker, ...) moet worden geraadpleegd, dan moet er een aangifte worden gedaan. Dit gebeurt steeds door de op het moment van het ongeval **toezichthoudende leiding**. Gelijk wie dus als betrokkene beroep doet op een zorgverstrekker, moet zich richten tot deze persoon, in de meeste gevallen zal dit de takleider zijn. Hij of zij zal vragen om de betaalde kosten terug te betalen. De zorgverstrekker zal ondertussen een geneeskundig getuigschrift afgeleverd hebben dat als bewijs dient voor de verzekeraar.
- De terugbetalingen van de verzekeraar zullen dus altijd gebeuren naar het opgegeven bankrekeningnummer, de facto dat van jullie. De verzekeraar komt enkel tussen bij **geconventioneerde zorgverstrekkers**. Dit komt erop neer dat men steeds het remgeld van het wettelijke honorarium zal dekken. Zoals bij een gewone consultatie zal de mutualiteit de overige kosten dekken.

- Kalender eerste semester –

dagen	september	oktober	november	december
1				
2			Scoutsvergade-ring	
3				
4				
5		Paskoffer + scouts-vergadering		
6				
7				Sinterklaas komt langs
8				
9			Scoutsvergade-ring	
10				
11				
12		Scoutsvergadering		Start avondverga-dering (jonge tak-ken)
13				Start avondverga-dering (oude tak-ken)
14				
15				
16			Scoutsvergade-ring	
17				
18				
19		Scoutsvergadering		Avondvergadering
20				Avondvergadering
21				
22				
23			Scoutsvergade-ring	
24				
25				
26		GEEN scouts: leidingsweekend		Avondvergadering
27				Avondvergadering
28	Eerste vergadering			
29				
30			scoutsvergade-ring	
31				

- Leidingsvoorstelling -

Dan is nu de tijd aangebroken voor het belangrijkste deel van dit infoboekje: De leidingsvoorstelling.

De kapoenen

De kabouters

De welpen

De Jonggivers

De pioniers

De givers

De Jin

Voornaam: Lotte

Naam: Geirnaert

Bijnaam: Lotte G

Scoutsgeschiedenis: 12 jaar lid & 2 jaar leiding

Functie in de scouts: takleiding

Tak: kapoenen

Geboortedatum: 12/11/2006

Studie/job:

Totemnaam: Geestdriftige Staartmees

Liefdesstatus: verliefd 😊

Favoriete scoutsspel: baseball met tennisraket (met de knuppel is het onmogelijk)

Levensmoto: Het leven is een frikandel, je moet het zelf speciaal maken

Wat doe ik in mijn vrije tijd: chillen

Favoriete scoutsmateriaal: jerome

Mijn beste eigenschap: enthousiast zijn

Favoriete kampliedje: blikkendag

Voor dit gerecht mag je mij altijd wakkerbellen: fishsticks op kamp & appelmoes

Favoriete scoutskreet: scout moedig

Avondritueel: in bed liggen en Tiktok kijken

Mooiste scoutsherinnering: totem krijgen

Wat wil ik nog bereiken: vanalles

Iets wat niemand weet van mij: ik ben zeer handig met mijn voeten ☺

Dagelijks een kat uitlaten of grommen naar elke hond die je tegenkomt: kat uitlaten

Voornaam: Norah

Naam: Dermaut

Bijnaam: Droeftoetertje

Scoutsgeschiedenis: 2012-2025

Functie in de scouts: leiding

Tak: kapoenen

Geboortedatum: 28/02/2006

Studie/job: criminologie

Totemnaam: Oprechte Spreeuw

Liefdesstatus: Hopeloos verliefd op die ene jongen die 3 dagen op groot kamp heeft rondgelopen

Favoriete scoutsspel: billeklets, zolang Frigo niet naast mij zit #trauma

Levensmoto: "Wie om zichzelf kan lachen, lacht nooit te weinig."

Wat doe ik in mijn vrije tijd: afspreken met vriendinnen en gaan wandelen met mijn medium Australische labradoedel, Omer

Favoriete scoutsmateriaal: sjortouw, want ik voel mij als het bindmiddel van de leidingsgroep

Mijn beste eigenschap: : ik kan mij echt uren met mezelf amuseren omdat ik mezelf zo hilarisch vind

Favoriete kampliedje: ben een boze dino RRRRRRR

Voor dit gerecht mag je mij altijd wakkerbellen: niet, laat mij eens gewoon slapen

Favoriete scoutskreet: scoutenthiek

Avondritueel: chillen met vriendinnen of met Omer gaan wandelen

Mooiste scoutsherinnering: sowieso mijn eerst kamp als leiding van vorig jaar #zaligeleden #zaligemedeleiding #goodvibezz

Wat wil ik nog bereiken: ik zou kei graag kapster worden met zo mijn eigen kapsalon ouhhhh, of vuilnisvrouw, om te bewijzen dat vrouwen dat ook kunnen #strongindependentwoman

Iets wat niemand weet van mij: op het moment dat ik ergens naartoe ga met mensen moet ik altijd eerst nog eens naar het toilet

Dagelijks een kat uitlaten of grommen naar elke hond die je tegenkomt: grommen naar elke hond die ik tegenkom, dan kan ik samen met Omer grommen #Twins

Voornaam: Jutta

Naam: Van Oostende

Bijnaam: /

Scoutsgeschiedenis: sinds eerste jaar kapoentjes

Functie in de scouts: leiding

Tak: kapoenen

Geboortedatum: 1 juni 2007

Studie/job: verrassing! (ook voor mij)

Totemnaam: Openhartig Winterkoninkje

Liefdesstatus: vrijgezellig

Favoriete scoutsspel: ik telefoneer naar

Levensmoto: een dag niet gelachen is een dag niet geleefd

Wat doe ik in mijn vrije tijd: naar de scouts gaan

Favoriete scoutsmateriaal: Lars

Mijn beste eigenschap: ik lach met elk mopje

Favoriete kampliedje: meer – Laura Omloop

Voor dit gerecht mag je mij altijd wakkerbellen: spaghetti van Carrefourtje

Favoriete scoutskreet: allemaal abnormaal

Avondritueel: tandjes poetsen en gaan slapen

Mooiste scoutsherinnering: de parking spotten na wandeling in Madeira

Wat wil ik nog bereiken: de wereld zien

Iets wat niemand weet van mij: ik slaap nog met een nachtlampje

Dagelijks een kat uitlaten of grommen naar elke hond die je tegenkomt: grommen naar elke hond

Voornaam: Nina

Naam: De Groote

Bijnaam: /

Scoutsgeschiedenis: vanaf eerste jaar kapoenen

Functie in de scouts: leiding

Tak: kapoenen

Geboortedatum: 24-04-2007

Studie/job: verpleegkunde

Totemnaam: Warmhartig Leeuwaapje

Liefdesstatus: single

Favoriete scoutsspel: ik-telefoneer-naar

Levensmoto: pluk de dag

Wat doe ik in mijn vrije tijd: dansen en koffie gaan drinken met vrienden

Favoriete scoutsmateriaal: braadslee

Mijn beste eigenschap: sociaal

Favoriete kampliedje: meer – Laura Omloop

Voor dit gerecht mag je mij altijd wakkerbellen: spaghetti

Favoriete scoutskreet: scout moedig

Avondritueel: tandjes poetsen en gaan slapen

Mooiste scoutsherinnering: jin reis naar Madeira

Wat wil ik nog bereiken: ik heb alles al bereikt 😊

Iets wat niemand weet van mij: ik heb 2 aaneengroeiende tenen

Dagelijks een kat uitlaten of grommen naar elke hond die je tegenkomt: dagelijks een kat uitlaten

Voornaam: Olivia

Naam: Van hove

Bijnaam: Ovilia/olijf

Scoutsgeschiedenis: vanaf 1ste jaar kapoen

Functie in de scouts: Leiding geven

Tak: Kabouters

Geboortedatum: 24 maart 2006

Studie/job: Rechten

Totemnaam: Onverstoorbare Koi

Liefdesstatus: Baaigemstraat 75, 9890 Gavere, linkse kamer op 1ste verdiep

Favoriete scoutsspel: Dikke berta

Levensmoto: You go guuurrrllll

Wat doe ik in mijn vrije tijd: Olympische hardloper

Favoriete scoutsmateriaal: Litterpicker

Mijn beste eigenschap: Akward zijn

Favoriete kampliedje: Ma tnsani (Yallah habibi)

Voor dit gerecht mag je mij altijd wakkerbellen: Groene spaghetti (spinazie met room, rode ajuin, teentje look, peper en zout, veel gehakt en pastaaaaa)

Favoriete scoutskreet: Tent vol talent

Avondritueel: Tanden poetsen, naar bed gaan, tiktokken, scheetje laten, tiktokken en in slaap vallen

Mooiste scoutsherinnering: Jinreis Montenegro 2024

Wat wil ik nog bereiken: Een (halve) marathon

Iets wat niemand weet van mij: Ik heb gespiekt bij de bonusvraag op mijn eindexamen fysica in het 6de middelbaar en had hierdoor 50%

Dagelijks een kat uitlaten of grommen naar elke hond die je tegenkomt: Dagelijks een kat uitlaten

Voornaam: Mauro

Naam: Stasseyns

Bijnaam: Moffo

Scoutsgeschiedenis: sinds de jonggivers

Functie in de scouts: leiding

Tak: Kabouters

Geboortedatum: 15-11-2005

Studie/job: politieopleiding hopelijk

Totemnaam: Onbesuisd Winterkoninkje

Liefdesstatus: ik val op …

Favoriete scoutsspel: dikke berta

Levensmoto: liever te laat thuis dan te vroeg

Wat doe ik in mijn vrije tijd: chillen

Favoriete scoutsmateriaal: scoutsstoeltje

Mijn beste eigenschap: altijd actief

Favoriete kampliedje: Y que fue

Voor dit gerecht mag je mij altijd wakkerbellen: pasta scampi

Favoriete scoutskreet: onderweg opgestoken

Avondritueel: grrr

Mooiste scoutsherinnering: totem

Wat wil ik nog bereiken: naar Turkije gaan met frigo

Iets wat niemand weet van mij: ik ben bang van ballonnen

Dagelijks een kat uitlaten of grommen naar elke hond die je tegenkomt: grommen naar elke hond, dat doe ik al

Voornaam: Janne

Naam: Van Oostende

Bijnaam: Janice, Jacqueline en Jan

Scoutsgeschiedenis: vanaf 1ste jaar kapoen

Functie in de scouts: Groepsleiding

Tak: Kabouters

Geboortedatum: 5 januari 2006

Studie/job: Geschiedenis?

Totemnaam: Harmonieuze Sneeuwstormvogel

Liefdesstatus: ik twijfel gap, ik twijfel

Favoriete scoutsspel: ik-telefoneer-naar, als ik niet naast Simon zit #traumatisch

Levensmoto: nie zagen, leer het verdragen

Wat doe ik in mijn vrije tijd: slapen, rusten, dutten, maffen, pitten…

Favoriete scoutsmateriaal: een sydonie waar ik op zit en waar Norah aan draait

Mijn beste eigenschap: ik ben goed in smalltalk

Favoriete kampliedje: alles wat Evi niet meezingt

Voor zit gerecht mag je mij altijd wakkerbellen: laat mij alsjeblieft gewoon verder slapen

Favoriete scoutskreet: ’t zal wel zijn

Avondritueel: met vriendinnen buiten, tiktokken, ogen dicht en maffen

Mooiste scoutsherinnering: wanneer we op groepskamp verdwaald waren, Mauro de enige was die nog helder kon denken (wil veel zeggen) en we achtervolgd werden door de cast van stranger things

Wat wil ik nog bereiken: de wereld zien

Iets wat niemand weet van mij: ik heb mooie teentjes

Dagelijks een kat uitlaten of grommen naar elke hond die je tegenkomt: grommen

Voornaam: Warre

Naam: Geirnaert

Bijnaam: (A-Z)ke

Scoutsgeschiedenis: van de kapoenen tot nu

Functie in de scouts: leiding

Tak: welpen

Geboortedatum: 29/08/2004

Studie/job: bouwkundig tekenen

Totemnaam: Argeloze Spitsvogel

Liefdesstatus: /

Favoriete scoutsspel: dassenroof

Levensmoto: 1tje is geentje

Wat doe ik in mijn vrije tijd: tgras afrijden

Favoriete scoutsmateriaal: tba. kettingzaag

Mijn beste eigenschap: zingen

Favoriete kampliedje: alles behalve " Y Que Fue?"

Voor dit gerecht mag je mij altijd wakkerbellen: ovenschotel

Favoriete scoutskreet: gloeiend erbij!

Avondritueel: tandenpoetsen en dan nog een cola drinken en snoepjes eten

Mooiste scoutsherinnering: grootste vuur ooit (grote vijver kamp)

Wat wil ik nog bereiken: salto kunnen terwijl ik een ijsje eet

Iets wat niemand weet van mij: ik kan een koe nadoen

Dagelijks een kat uitlaten of grommen naar elke hond die je tegenkomt: grommen, doe ik toch al

Voornaam: Julie

Naam: Hosten

Bijnaam: /

Scoutsgeschiedenis: lid sinds de kabouters

Functie in de scouts: leiding

Tak: welpen

Geboortedatum: 31/03/2005

Studie/job: geneeskunde

Totemnaam: Vrijheidslievende Zwaluw

Liefdesstatus: nog aan het twijfelen tussen al mijn aanbidders

Favoriete scoutsspel: sluipspel

Levensmoto: Roses are red. Violets are nice. When life gives you lemons, add vodka and ice.

Wat doe ik in mijn vrije tijd: een beetje van alles

Favoriete scoutsmateriaal: hamer

Mijn beste eigenschap: uit sympathie voor de drukker laat ik deze vraag open

Voor dit gerecht mag je mij altijd wakkerbellen: niet

Favoriete scoutskreet: acht, acht, acht wie heeft deze vraag … bedacht?

Avondritueel: pyjama aandoen, tandenpoetsen en gaan slapen

Mooiste scoutsherinnering: jinreis naar Kroatië

Wat wil ik nog bereiken: de top van de Mount Everest

Iets wat niemand weet van mij: kan ik niet vertellen, want dan weet iemand het

Dagelijks een kat uitlaten of grommen naar elke hond die je tegenkomt: dagelijks een kat uitlaten duhh

Voornaam: Pauline

Naam: Smet

Bijnaam: Stravaboy

Scoutsgeschiedenis: laatkomer

Functie in de scouts: leiding

Tak: welpen

Geboortedatum: 16/11/2006

Studie/job: handelsingenieur

Totemnaam: Pumba

Liefdesstatus: taken

Favoriete scoutsspel: chocospel!!

Levensmoto: Don't try to change life, but change the way you look at it. Make peace with this moment, be kind and be gentle to yourself

Wat doe ik in mijn vrije tijd: iets drinken met vriendinnen

Favoriete scoutsmateriaal: groene short van Hopper

Mijn beste eigenschap: enthousiast

Favoriete kampliedje: One Kiss

Voor dit gerecht mag je mij altijd wakkerbellen: ratatouille

Favoriete scoutskreet: das goesting

Avondritueel: muzieka luisteren

Mooiste scoutsherinnering: lasershooten op kamp

Wat wil ik nog bereiken: mijn leven

Iets wat niemand weet van mij: ik kan kei goe zingen (vooral in duet met Evi)

Dagelijks een kat uitlaten of grommen naar elke hond die je tegenkomt: grommen naar elke hond die ik tegenkom

Voornaam: Warre

Naam: Vanacker

Bijnaam: Vanachter

Scoutsgeschiedenis: 2de jaar kapoen gestart

Functie in de scouts: takleider hoofdverpleegkundige wede di melsen

Tak: jonggivers

Geboortedatum: 08/07/2006

Studie/job: verpleegkunde

Totemnaam: Stoeierige Kwikstaart

Liefdesstatus: zoekend naar mooie mamas 0477643439 ;)

Favoriete scoutsspel: moddersmijten

Levensmoto: kawasaki h2R ninja 2024 998 cm^3Cilinderinhoud (cm3) 228 kW {310 PK} / 14.000 tpm

Wat doe ik in mijn vrije tijd: GYYYYMEEEEENNN

Favoriete scoutsmateriaal: peugeot Rifter

Mijn beste eigenschap: big league rookie year

Favoriete liedje: Codeine recipe recipe

Voor dit gerecht mag je mij altijd wakkerbellen: kapsalon mix extra vlees looksaus van de Gök

Favoriete scoutskreet: Eugen Eugen Eugen…

Avondritueel: nachtbeugel insteken

Mooiste scoutsherinnering: durverstocht

Wat wil ik nog bereiken: vaderschapsverlof

Iets wat niemand weet van mij: mijn openingszin is niet voor herhaling vatbaar

Dagelijks een kat uitlaten of grommen naar elke hond die je tegenkomt: **ggraawf wraff afff kyeet kyeet uuuuu**

Voornaam: Loïc

Naam: Vander Haeghen

Bijnaam: Geit, Geitje, Giete, Gietoe, Geitie, Schijt, Schijtje, Goat, El Gitos, Mogietoe, etc.

Scoutsgeschiedenis: lid sinds het begin

Functie in de scouts: groepsleiding

Tak: jonggivers

Geboortedatum: 20/07/2005

Studie/job: Politieke Wetenschappen, 3e jaar

Totemnaam: Pientere Pica

Liefdesstatus: die boter in de gele verpakking

Favoriete scoutsspel: dikke berta

Levensmoto: it is what it is

Wat doe ik in mijn vrije tijd: potje chillen

Favoriete scoutsmateriaal: de kettingzaag die we dit jaar gaan kopen

Mijn beste eigenschap: mijn bescheidenheid

Favoriete kampliedje: y que fue met de low drip

Voor dit gerecht mag je mij altijd wakkerbellen: een goeie biefstuk

Favoriete scoutskreet: Scouting? Gewoon doen

Avondritueel: slapen

Mooiste scoutsherinnering: al die grote kampvuurtjes

Wat wil ik nog bereiken: oud-leiding zijn en marginaal doen op feestweekend

Iets wat niemand weet van mij: Ik slaap met een angry birds kussensloop en deken en het is echt mega cool

Dagelijks een kat uitlaten of grommen naar elke hond die je tegenkomt: GRRRRRRRRRRRRRRRRR WAF WAF GRRRRRRRRR

Voornaam: Eline

Naam: Hosten

Bijnaam: /

Scoutsgeschiedenis: lid sinds de kabouters

Functie in de scouts: leiding

Tak: jonggivers

Geboortedatum: 14/06/2007

Studie/job: rechten

Totemnaam: Amicale Hippo

Liefdesstatus: happy single

Favoriete scoutsspel: dropping

Levensmoto: om een omelet te maken moet je eerst een ei breken

Wat doe ik in mijn vrije tijd: van alles

Favoriete scoutsmateriaal: sjorbalk

Mijn beste eigenschap: ik heb er zovele

Favoriete kampliedje: heb ik niet

Voor dit gerecht mag je mij altijd wakkerbellen: garnaalkrokketjes

Favoriete scoutskreet: allemaal abnormaal

Avondritueel: tandjes poetsen en gaan slapen

Mooiste scoutsherinnering: Thibault zijn verjaardag(en) 😊

Wat wil ik nog bereiken: rijk worden

Iets wat niemand weet van mij: ik ben een open boek

Dagelijks een kat uitlaten of grommen naar elke hond die je tegenkomt: dagelijks een kat uitlaten

Voornaam: Elisa

Naam: Hemeryck

Bijnaam: Justine

Scoutsgeschiedenis: 13e jaar

Functie in de scouts: leiding

Tak: jonggivers

Geboortedatum: 17/04/2007

Studie/job: Handelsingenieur

Totemnaam: Vastberaden Zwaan

Liefdesstatus: solooo

Favoriete scoutsspel: vieruurtje

Levensmoto: als plan A mislukt zijn er nog 25 letters over

Wat doe ik in mijn vrije tijd: fulltime Vintedbusinesswomen + een beetje tennis

Favoriete scoutsmateriaal: kampeerstoeltje

Mijn beste eigenschap: mijn aanpassingsvermogen

Favoriete kampliedje: gagnam style

Voor dit gerecht mag je mij altijd wakkerbellen: ELK GERECHT

Favoriete scoutskreet: spelen bovenal overal

Avondritueel: romcom's kijken

Mooiste scoutsherinnering: 's nachts een pizza-automaat tegenkomen op 3daagse

Wat wil ik nog bereiken: nieuwe Serena Williams worden

Iets wat niemand weet van mij: ik sport alleen om sneller te kunnen lopen als de fourage "eten" roept

Dagelijks een kat uitlaten of grommen naar elke hond die je tegenkomt: grommen naar elke hond

Voornaam: Eva

Naam: De Vos

Bijnaam: Teva, Evert

Scoutsgeschiedenis: sinds 1e jaar kapoen

Functie in de scouts: takleiding

Tak: pios

Geboortedatum: 02/10/05

Studie/job: ergotherapie

Totemnaam: Prettige Panda

Liefdesstatus: pff altijd die stomme vraag 😵

Favoriete scoutsspel: elk spel als het maar niet te ingewikkeld is

Levensmoto: het glas is altijd halfvol en niet halfleeg

Wat doe ik doe ik in mijn vrije tijd: op kot zitten in gent en mijn vrienden zien

Favoriete scoutsmateriaal: ik gebruik geen scoutsmateriaal

Mijn beste eigenschap: ik moet niks doen en iedereen lacht met mij

Favoriete kampliedje: ik vind bijna alle liedjes goed

Voor dit gerecht mag je mij altijd wakkerbellen: sushi of een goed lekker belegd broodje

Favoriete scoutskreet: das goesting

Avondritueel: dat is elke avond anders maar voor ik ga slapen meestal wel een goede tiktok of reel sessie

Mooiste scoutsherinnering: de jinreis naar Kroatië

Wat wil ik nog bereiken: een heel gelukkig leven hebben met alle mensen die ik leuk vind

Iets wat niemand weet van mij: ik kan heel goed een apengezicht nadoen

Dagelijks een kat uitlaten of grommen naar elke hond die je tegenkomt: toch wel echt dagelijks een kat uitlaten dan

Voornaam: Heike

Naam: De Waele

Bijnaam: Haikie

Scoutsgeschiedenis: vanaf 1ste jaar giver

Functie in de scouts: leiding

Tak: pio's

Geboortedatum: 30/04/2006

Studie/job: biomedische wetenschappen

Totemnaam: Cobaye

Liefdesstatus: …

Favoriete scoutsspel: dode vis

Levensmoto: fouten zijn er om uit te leren

Wat doe ik in mijn vrije tijd: denken wat ik moet doen in mijn vrije tijd

Favoriete scoutsmateriaal: slaapzak

Mijn beste eigenschap: verantwoordelijk

Favoriete kampliedje: alles wat Evi meezingt

Voor dit gerecht mag je mij altijd wakkerbellen: pizza hawaï

Favoriete scoutskreet: das goesting

Avondritueel: slapen

Mooiste scoutsherinnering: allemaal

Wat wil ik nog bereiken: veel leuke jaren in de scouts

Iets wat niemand weet van mij: ik sta heel slecht op foto's

Dagelijks een kat uitlaten of grommen naar elke hond die je tegenkomt: dagelijks een kat uitlaten terwijl je gromt naar elke hond die je tegenkomt

Voornaam: Lars

Naam: D'Haese

Bijnaam: Dhaesje/Dhoaze

Scoutsgeschiedenis: vanaf eerste jaar kapoenen

Functie in de scouts: leiding

Tak: pioniers

Geboortedatum: 06/09/2007

Studie/job: geneeskunde

Totemnaam: Daadkrachtige Coyote

Liefdesstatus: single

Favoriete scoutsspel: dropping

Levensmoto: liever alle seen beetje kunnen, dan maar één iets goed

Wat doe ik in mijn vrije tijd: voetbal bij Bottie

Favoriete scoutsmateriaal: een goed geslepen bijl

Mijn beste eigenschap: doorzetten, behalve als ik honger heb

Favoriete kampliedje: We Own The Night

Voor dit gerecht mag je mij altijd wakkerbellen: verse rijstpap

Favoriete scoutskreet: be prepared

Avondritueel: in mijn bed kruipen en ogen dicht

Mooiste scoutsherinnering: jinreis naar Madeira

Wat wil ik nog bereiken: veel te veel, wat niet is een betere vraag

Iets wat niemand weet van mij: ik haat koffie

Dagelijks een kat uitlaten of grommen naar elke hond die je tegenkomt: grommen naar iedere hond

Voornaam: Elmar

Naam: Baisier

Bijnaam: Helmer

Scoutsgeschiedenis: sinds dag 1 in de scouts

Functie in de scouts: materiaalmeester

Tak: Givers

Geboortedatum: 9 oktober 2004

Studie/job: sociaal werk

Totemnaam: Frivool Stokstaartje

Liefdesstatus: single

Favoriete scoutsspel: dassenroof

Levensmoto: een dag niet gelachen is een dag niet geleef(d)(t)

Wat doe ik in mijn vrije tijd: beetje studeren, beetje voetballen, beetje chillen

Favoriete scoutsmateriaal: fiskars x270

Mijn beste eigenschap: ik lach met je mopjes ook al zijn ze slecht

Favoriete kampliedje: blikkendag

Voor dit gerecht mag je mij altijd wakkerbellen: pasta met zalm

Favoriete scoutskreet: gloeiend erbij

Avondndritueel: hangt van de soort avond af

Mooiste scoutsherinnering: ze zijn allemaal mooi

Wat wil ik nog bereiken: op date met Dua Lipa

Iets wat niemand weet van mij: dat Simon Rogiers mijn idool is

Dagelijks een kat uitlaten of grommen naar elke hond die je tegenkomt: dagelijks een kat uitlaten

Voornaam: Evi

Naam: Steyaert

Bijnaam: Tevi, Strevi

Scoutsgeschiedenis: aanwezig vanaf 2e jaar kapoen

Functie in de scouts: grol

Tak: giversssss

Geboortedatum: 30 juli 2004

Studie/job: toekomstig CEO

Totemnaam: Warme Klauwier

Liefdesstatus: Omèr

Favoriete scoutsspel: dassenroof alleszins niet meer

Levensmotto: alles komt altijd goed

Wat doe ik in mijn vrije tijd: op kot zitten

Favoriete scoutsmateriaal: Frigo

Mijn beste eigenschap: mijn super leuke grappige toffe warme karakter

Favoriete kampliedje: Ik zit in een cafeetje want ik wil een beetje eenzaam zijn

Voor dit gerecht mag je mij altijd wakkerbellen: balletjes in tomatensaus met puree en appelmoes

Favoriete scoutskreet: maak er SPEL van

Avondritueel: César aaien

Mooiste scoutsherinnering: naar porto, lissabon, aveiro en coimbra met de jin

Wat wil ik nog bereiken: mijn examen analytische kostencalculatie halen

Iets wat niemand weet van mij: ik had heel de lagere school een crush op Warre G

Dagelijks een kat uitlaten of grommen naar elke hond die je tegenkomt: mijn kat uitlaten 100%

Voornaam: Ramon

Naam: Mertens

Bijnaam: Raymond

Scoutsgeschiedenis: reeds aanwezig sinds kapoenen

Functie in de scouts: leiding/materiaalMEESTER

Tak: Givers

Geboortedatum: 21/03/2005

Studie/job: industrieel ingenieur

Totemnaam: Lichthartige Kongoni

Liefdesstatus: individueel

Favoriete scoutsspel: beektocht

Levensmoto: wie geen kwaad verwacht, ziet vaker het goede

Wat doe ik in mijn vrije tijd: potje chillen

Favoriete scoutsmateriaal: kettingzaag

Mijn beste eigenschap: intelligent ,sterk, loyaal, empathisch, dankbaar, geduldig, zorgzaam, oprecht, warmhartig, vrijgevig, creatief,… maar mijn allerbeste eigenschap: bescheiden

Favoriete kampliedje: Y Que Fue ?

Voor dit gerecht mag je mij altijd wakkerbellen: frieten met een marginale hoeveelheid zout

Favoriete scoutskreet: armoede is onrecht

Avondritueel: backflip

Mooiste scoutsherinnering: 3-daagse's

Wat wil ik nog bereiken: Adrew Tate ontmoeten

Iets wat niemand weet van mij: saus is mijn lievelingseten

Dagelijks een kat uitlaten of grommen naar elke hond die je tegenkomt: kat uitlaten

Voornaam: Juul

Naam: De Groote

Bijnaam: Tandloos

Scoutsgeschiedenis: al sinds 1e jaar kapoen

Functie in de scouts: jinleiding

Tak: jin

Geboortedatum: 09/03/2005

Studie/job: biochemie

Totemnaam: Weltevreden Newfoundlander

Liefdesstatus: single

Favoriete scoutsspel: dikke berta

Levensmoto: improvisatie is de helft van het plan

Wat doe ik in mijn vrije tijd: scouts, scouts en ooh ja ook scouts

Favoriete scoutsmateriaal: polyprop!

Mijn beste eigenschap: sociaal

Favoriete kampliedje: Espresso Macchiato

Voor dit gerecht mag je mij altijd wakkerbellen: biefstuk friet

Favoriete scoutskreet: scoutmoedig

Avondritueel: in mijn slaapzak duiken om er dan weer kou uit te moeten kruipen omdat ik ben vergeten mijn tanden te poetsen

Mooiste scoutsherinnering: ik heb er zo veel en hopelijk komen de beste nog dit jaar

Wat wil ik nog bereiken: een crazy spetterend jinjaar

Iets wat niemand weet van mij: weet ik niet vraag het eens aan niemand

Dagelijks een kat uitlaten of grommen naar elke hond die je tegenkomt: Grommen naar elke chiro

Voornaam: Simon

Naam: Rogiers

Bijnaam: Frigo, Reigers, voor nog meer bijnamen moet ge bij Mauro zijn

Scoutsgeschiedenis: erbij sinds 14/11/2009

Functie in de scouts: groepsleiding, Ouderdomsdeken, Baas van de kuisploeg

Tak: jin

Geboortedatum: 03/03/'03

Studie/job: ManaMa Fiscaliteit

Totemnaam: Onbezweken Dziggetai

Liefdesstatus: Stapelverliefd op mijn kuikens <3

Favoriete scoutsspel: hoewel ik echt hou van een nice doordacht spel dat echt goed in elkaar zit ga ik toch "ik telefoneer naar"/billenklets moeten zeggen

Levensmoto: "I stand upon my desk to remind myself that we must constantly look at things in a different way." – John Keating, *Dead Poets Society* (1989)

Wat doe ik in mijn vrije tijd: beetje voetballen, beetje minivoetballen, beetje studeren, beetje lopen en af en toe keer iets voor de scouts doen

Favoriete scoutsmateriaal: Eigenlijk vind ik het meeste materiaal op de scouts wel echt wijs, want als ge het nodig hebt vindt ge het nooit en als ge het niet nodig hebt komde het altijd tegen…

Mijn beste eigenschap: ik ben mega goed in dierenslang, veel beter dan Janne

Favoriete kampliedje: dan toch wel "Ben een boze dino RRRRRR". Alhoewel ik eigenlijk elk liedje wel gewoon perfect kan meezingen

Voor dit gerecht mag je mij altijd wakkerbellen: PIZZA!!! Het maakt mij zelfs eigenlijk vrij weinig uit welke. Ik eet ze toch allemaal. Zeker als ze van Dr. Oetker zijn. Ik denk niet dat je mij blijer kan maken met iets dan met dat.

Favoriete scoutskreet: "Anders Getikt", gewoon omdat mijn eerste kreet was eigenlijk

Avondritueel: 3 UP'kes drinken, dan nog keer checken of alles oké is met mijn kuikens: Piepke, Patje, Pietje en Pascal en dan nog een film kijken ofs

Mooiste scoutsherinnering: poh, wel echt moeilijk om er een uit te kiezen… Dan ga ik toch voor de jonggivers mogen ophalen op 2-daagse omdat ze hun weg niet meer vonden in het bos. Heb mij zo hard geamuseerd die avond….

Wat wil ik nog bereiken: der een memorabel jaar van maken met de jin!

Iets wat niemand weet van mij: er is niemand die zo goed is in Lotte G boos maken als ik

Dagelijks een kat uitlaten of grommen naar elke hond die je tegenkomt: sowieso grommen naar elke hond die ik tegenkom! Zeker als het de hond van Simon en Norah Dermaut is. GRRRRRR

- Afscheid van enkele leiding -

Jammer genoeg nemen we ook dit jaar afscheid van enkele leiding. Bedankt voor jullie inzet doorheen het jaar! Het ga jullie goed!

Edelmoedige Sint-Bernard

Stilgenietende Gorilla

Welgemoede Beermarter

Blijhartige Fura

Voortouwnemende Gnoe

Vreedzame Luiaard